

標準報酬の月額資格取得時決定について

組合員の資格を新たに取得したときは、その資格を取得した日現在の報酬月額(基本給+諸手当)により標準報酬の月額(※)を決定します。

月の途中で資格を取得した場合は、月の初日に資格を取得したとすれば受けるべき報酬を考慮して算定します。

通勤手当や寒冷地手当は、1カ月分に相当する金額を算定して報酬に加算します。

時間外勤務手当は、時間外勤務があらかじめ見込まれる場合には、見込み額を算出して報酬に加算します。

※標準報酬とは、共済組合の短期給付事業、長期給付事業及び福祉事業等に係る掛金(保険料)や短期給付の給付額、厚生年金保険給付及び退職等年金給付の額の算定の基礎となるものです。

資格取得時決定	組合員となったとき
定時決定	年1回の決まった時期(毎年9月)の見直し
随時改定	報酬が大きく変動したときに行う改定
育児休業等終了時改定	育児休業等が終了した時点での改定
産前産後休業終了時改定	産前産後休業を終了した時点での改定

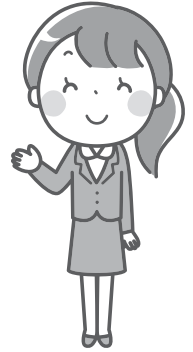

例：平成30年4月1日資格取得、資格取得日現在の報酬月額218,300円の場合
(基本給183,300円、地域手当10,000円、通勤手当5,000円、時間外勤務手当(見込)20,000円)

報酬月額218,300円		標準報酬等級表にあてはめる		「標準報酬」を決定			
基本給 183,300円	諸手当 35,000円 (通勤手当、時間外勤務手当(見込)等)						
				等級	月額		
				短期給付等事務	第14級	220,000円	
				長期給付	厚生年金	第15級	220,000円
					退職等年金	第14級	220,000円

●標準報酬等級表及び掛金(保険料)早見表【平成30年4月～平成30年8月まで】

標準報酬			報酬月額	掛金			保険料		合計 〔介護 除く〕	合計 〔介護 含む〕		
等級	長期給付			短期分	介護分 〔40歳以上 65歳未満〕	福祉分	長期分					
	厚生 年金	退職等 年金					厚生年金 保険料	退職等 年金給付				
			円	円	円	円	円	円	円	円		
			88,000	93,000	93,000	4,586	654	196	7,913	735	13,430	14,084
1	2	1	98,000	101,000	101,000	4,586	654	196	8,813	735	14,330	14,984
2	3	2	104,000	107,000	107,000	4,867	694	208	9,352	780	15,207	15,901
3	4	3	110,000	114,000	114,000	5,148	734	220	9,892	825	16,085	16,819
4	5	4	118,000	122,000	122,000	5,522	788	236	10,611	885	17,254	18,042
5	6	5	126,000	130,000	130,000	5,896	841	252	11,331	945	18,424	19,265
6	7	6	134,000	138,000	138,000	6,271	895	268	12,050	1,005	19,594	20,489
7	8	7	142,000	146,000	146,000	6,645	948	284	12,770	1,065	20,764	21,712
8	9	8	150,000	155,000	155,000	7,020	1,002	300	13,489	1,125	21,934	22,936
9	10	9	160,000	165,000	165,000	7,488	1,068	320	14,388	1,200	23,396	24,464
10	11	10	170,000	175,000	175,000	7,956	1,135	340	15,288	1,275	24,859	25,994
11	12	11	180,000	185,000	185,000	8,424	1,202	360	16,187	1,350	26,321	27,523
12	13	12	190,000	195,000	195,000	8,892	1,269	380	17,086	1,425	27,783	29,052
13	14	13	200,000	210,000	210,000	9,360	1,336	400	17,986	1,500	29,246	30,582
14	15	14	220,000	230,000	230,000	10,296	1,469	440	19,784	1,650	32,170	33,639
15	16	15	240,000	250,000	250,000	11,232	1,603	480	21,583	1,800	35,095	36,698
16	17	16	260,000	270,000	270,000	12,168	1,736	520	23,381	1,950	38,019	39,755
17	18	17	280,000	290,000	290,000	13,104	1,870	560	25,180	2,100	40,944	42,814
18	19	18	300,000	310,000	310,000	14,040	2,004	600	26,979	2,250	43,869	45,873
19	20	19	320,000	330,000	330,000	14,976	2,137	640	28,777	2,400	46,793	48,930
20	21	20	340,000	350,000	350,000	15,912	2,271	680	30,576	2,550	49,718	51,989
21	22	21	360,000	370,000	370,000	16,848	2,404	720	32,374	2,700	52,642	55,046
22	23	22	380,000	395,000	395,000	17,784	2,538	760	34,173	2,850	55,567	58,105
23	24	23	410,000	425,000	425,000	19,188	2,738	820	36,871	3,075	59,954	62,692
24	25	24	440,000	455,000	455,000	20,592	2,939	880	39,569	3,300	64,341	67,280
25	26	25	470,000	485,000	485,000	21,996	3,139	940	42,267	3,525	68,728	71,867
26	27	26	500,000	515,000	515,000	23,400	3,340	1,000	44,965	3,750	73,115	76,455
27	28	27	530,000	545,000	545,000	24,804	3,540	1,060	47,662	3,975	77,501	81,041
28	29	28	560,000	575,000	575,000	26,208	3,740	1,120	50,360	4,200	81,888	85,628
29	30	29	590,000	605,000	605,000	27,612	3,941	1,180	53,058	4,425	86,275	90,216
30	31	30	620,000	635,000	635,000	29,016	4,141	1,240	55,756	4,650	90,662	94,803
31			650,000	665,000	665,000	30,420	4,342	1,300			92,126	96,468
32			680,000	695,000	695,000	31,824	4,542	1,360			93,590	98,132
33			710,000	730,000	730,000	33,228	4,742	1,420			95,054	99,796
34			750,000	770,000	770,000	35,100	5,010	1,500			97,006	102,016
35			790,000	810,000	810,000	36,972	5,277	1,580			98,958	104,235
36			830,000	855,000	855,000	38,844	5,544	1,660			100,910	106,454
37			880,000	905,000	905,000	41,184	5,878	1,760			103,350	109,228
38			930,000	955,000	955,000	43,524	6,212	1,860			105,790	112,002
39			980,000	1,005,000	1,005,000	45,864	6,546	1,960	55,756	4,650	108,230	114,776
40			1,030,000	1,055,000	1,055,000	48,204	6,880	2,060			110,670	117,550
41			1,090,000	1,115,000	1,115,000	51,012	7,281	2,180			113,598	120,879
42			1,150,000	1,175,000	1,175,000	53,820	7,682	2,300			116,526	124,208
43			1,210,000	1,235,000	1,235,000	56,628	8,082	2,420			119,454	127,536
44			1,270,000	1,295,000	1,295,000	59,436	8,483	2,540			122,382	130,865
45			1,330,000	1,355,000	1,355,000	62,244	8,884	2,660			125,310	134,194
46			1,390,000	1,355,000	~	65,052	9,285	2,780			128,238	137,523

標準報酬の月額は、掛金・保険料の算定に用いられる一方で、年金や傷病手当金など、組合員が受ける給付の額にも反映されます。

お問い合わせ先 保険課 ☎048-822-3306