

# 標準報酬の月額資格取得時決定について

組合員の資格を新たに取得したときは、その資格を取得した日現在の報酬月額(基本給+諸手当)により標準報酬の月額(※)を決定します。

月の途中で資格を取得した場合は、月の初日に資格を取得したとすれば受けるべき報酬を考慮して算定します。

通勤手当や寒冷地手当は、1カ月分に相当する金額を算定して報酬に加算します。

時間外勤務手当は、時間外勤務があらかじめ見込まれる場合には、見込み額を算出して報酬に加算します。

※標準報酬とは、共済組合の短期給付事業、長期給付事業および福祉事業等にかかる掛金(保険料)や短期給付の給付額、厚生年金保険給付および退職等年金給付の額の算定の基礎となるものです。

例：令和6年4月1日資格取得、資格取得日現在の報酬月額218,300円の場合

(基本給183,300円、地域手当10,000円、通勤手当5,000円、時間外勤務手当(見込)20,000円)

報酬月額218,300円	
基本給 183,300円	+ 諸手当 35,000円 (通勤手当、時間外 勤務手当(見込)等)

標準報酬等級表に  
あてはめる

「標準報酬」を決定		
	等級	月額
短期給付等事務	第18級	220,000円
長期給付	厚生年金	第15級 220,000円
	退職等年金	第15級 220,000円

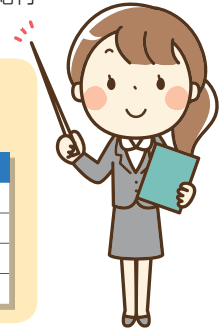

## ●標準報酬等級表および掛金(保険料)早見表【令和6年4月～】

標準報酬				報酬月額			掛金			保険料		合計		合計		合計		合計	
短期給付等事務	長期給付		月額	円	円以上	円未満	短期分	介護分 [40歳以上 65歳未満]	福祉分	長期分		合計 ① [介護 除く]	合計 ② [介護 含む]	合計 ③ [介護 除く]	合計 ④ [介護 含む]	合計 ① [介護 除く]	合計 ② [介護 含む]	合計 ③ [介護 除く]	合計 ④ [介護 含む]
	厚生年金	退職等年金								厚生年金 保険料	退職等 年金給付								
							47.80 1000	8.71 1000	2.00 1000	91.50 1000	7.50 1000								
1			58,000	58,000	63,000	63,000	2,772	505	116	8,052	660	11,600	12,105	2,888	3,393				
2			68,000	68,000	73,000	73,000	3,250	592	136	8,052	660	12,098	12,690	3,386	3,978				
3			78,000	78,000	83,000	83,000	3,728	679	156	8,052	660	12,596	13,275	3,884	4,563				
4	1	1	88,000	88,000	93,000	93,000	4,206	766	176	8,052	660	13,094	13,860	4,382	5,148				
5	2	2	98,000	98,000	101,000	101,000	4,684	853	196	8,967	735	14,582	15,435	4,880	5,733				
6	3	3	104,000	104,000	107,000	107,000	4,971	905	208	9,516	780	15,475	16,380	5,179	6,084				
7	4	4	110,000	110,000	114,000	114,000	5,258	958	220	10,065	825	16,368	17,326	5,478	6,436				
8	5	5	118,000	118,000	122,000	122,000	5,640	1,027	236	10,797	885	17,558	18,585	5,876	6,903				
9	6	6	126,000	126,000	130,000	130,000	6,022	1,097	252	11,529	945	18,748	19,845	6,274	7,371				
10	7	7	134,000	134,000	138,000	138,000	6,405	1,167	268	12,261	1,005	19,939	21,106	6,673	7,840				
11	8	8	142,000	142,000	146,000	146,000	6,787	1,236	284	12,993	1,065	21,129	22,365	7,071	8,307				
12	9	9	150,000	150,000	155,000	155,000	7,170	1,306	300	13,725	1,125	22,320	23,626	7,470	8,776				
13	10	10	160,000	160,000	165,000	165,000	7,648	1,393	320	14,640	1,200	23,808	25,201	7,968	9,361				
14	11	11	170,000	170,000	175,000	175,000	8,126	1,480	340	15,555	1,275	25,296	26,776	8,466	9,946				
15	12	12	180,000	180,000	185,000	185,000	8,604	1,567	360	16,470	1,350	26,784	28,351	8,964	10,531				
16	13	13	190,000	190,000	195,000	195,000	9,082	1,654	380	17,385	1,425	28,272	29,926	9,462	11,116				
17	14	14	200,000	200,000	210,000	210,000	9,560	1,742	400	18,300	1,500	29,760	31,502	9,960	11,702				
18	15	15	220,000	220,000	230,000	230,000	10,516	1,916	440	20,130	1,650	32,736	34,652	10,956	12,872				
19	16	16	240,000	240,000	250,000	250,000	11,472	2,090	480	21,960	1,800	35,712	37,802	11,952	14,042				
20	17	17	260,000	260,000	270,000	270,000	12,428	2,264	520	23,790	1,950	38,688	40,952	12,948	15,212				
21	18	18	280,000	280,000	290,000	290,000	13,384	2,438	560	25,620	2,100	41,664	44,102	13,944	16,382				
22	19	19	300,000	300,000	310,000	310,000	14,340	2,613	600	27,450	2,250	44,640	47,252	14,940	17,553				
23	20	20	320,000	320,000	330,000	330,000	15,296	2,787	640	29,280	2,400	47,616	50,403	15,936	18,723				
24	21	21	340,000	340,000	350,000	350,000	16,252	2,961	680	31,110	2,550	50,592	53,553	16,932	19,893				
25	22	22	360,000	360,000	370,000	370,000	17,208	3,135	720	32,940	2,700	53,568	56,703	17,928	21,063				
26	23	23	380,000	380,000	395,000	395,000	18,164	3,309	760	34,770	2,850	56,544	59,853	18,924	22,233				
27	24	24	410,000	410,000	425,000	425,000	19,598	3,571	820	37,515	3,075	61,008	64,579	20,418	23,989				
28	25	25	440,000	440,000	455,000	455,000	21,032	3,833	880	40,260	3,300	65,472	69,304	21,912	25,744				
29	26	26	470,000	470,000	485,000	485,000	22,466	4,093	940	43,005	3,525	69,936	74,029	23,406	27,499				
30	27	27	500,000	500,000	515,000	515,000	23,900	4,355	1,000	45,750	3,750	74,400	78,755	24,900	29,255				
31	28	28	530,000	530,000	545,000	545,000	25,334	4,616	1,060	48,495	3,975	78,864	83,480	26,394	31,010				
32	29	29	560,000	560,000	575,000	575,000	26,768	4,877	1,120	51,240	4,200	83,328	88,205	27,888	32,765				
33	30	30	590,000	590,000	605,000	605,000	28,202	5,138	1,180	53,985	4,425	87,792	92,930	29,382	34,520				
34	31	31	620,000	620,000	635,000	635,000	29,636	5,400	1,240	56,730	4,650	92,256	97,656	30,876	36,276				
35	32	32	650,000	650,000	665,000	665,000	31,070	5,661	1,300	59,475	4,875	96,720	102,381	32,370	38,031				
36			680,000	680,000	695,000	695,000	32,504	5,922	1,360			33,864	39,786	33,864	39,786				
37			710,000	710,000	730,000	730,000	33,938	6,184	1,420			35,358	41,542	35,358	41,542				
38			750,000	750,000	770,000	770,000	35,850	6,532	1,500			37,350	43,882	37,350	43,882				
39			790,000	790,000	810,000	810,000	37,762	6,880	1,580			39,342	46,222	39,342	46,222				
40			830,000	830,000	855,000	855,000	39,674	7,229	1,660			41,334	48,563	41,334	48,563				
41			880,000	880,000	905,000	905,000	42,064	7,664	1,760			43,824	51,488	43,824	51,488				
42			930,000	930,000	955,000	955,000	44,454	8,100	1,860			46,314	54,414	46,314	54,414				
43			980,000	980,000	1,005,000	1,005,000	46,844	8,535	1,960			48,804	57,339	48,804	57,339				
44			1,030,000	1,030,000	1,055,000	1,055,000	49,234	8,971	2,060			51,294	60,265	51,294	60,265				
45			1,090,000	1,090,000	1,115,000	1,115,000	52,102	9,493	2,180			54,282	63,775	54,282	63,775				
46			1,150,000	1,150,000	1,175,000	1,175,000	54,970	10,016	2,300			57,270	67,286	57,270	67,286				
47			1,210,000	1,210,000	1,235,000	1,235,000	57,838	10,539	2,420			60,258	70,797	60,258	70,797				
48			1,270,000	1,270,000	1,295,000	1,295,000	60,706	11,061	2,540			63,246	74,307	63,246	74,307				
49			1,330,000	1,330,000	1,355,000	1,355,000	63,574	11,584	2,660			66,234	77,818	66,234	77,818				
50			1,390,000	1,390,000	1,415,000	1,415,000	66,442	12,106	2,780			69,222	81,328	69,222	81,328				

※短期給付等事務は58,000円(第1級)が下限となり、厚生年金保険給付・退職等年金給付は88,000円(第1級)が下限となります。

※厚生年金保険給付・退職等年金給付は第32級が上限となります。

※「合計」は以下の通り区分されています。

①一般組合員等(介護除く) ②一般組合員等(介護含む) ③短期組合員(介護除く) ④短期組合員(介護含む)

標準報酬の月額は、掛金・保険料の算定に用いられる一方で、年金や傷病手当金など、組合員が受ける給付の額にも反映されます。

お問い合わせ先 保険課 ☎048-822-3306